# 밸브, 피팅, 액세서리
## 조 인서트

### ▶ 시리즈 DG - 고무 압력 부재

▶ 다양한 타입으로 구입 가능

▶ 하나의 패키징 유닛에는 6 피스가 들어 있습니다.

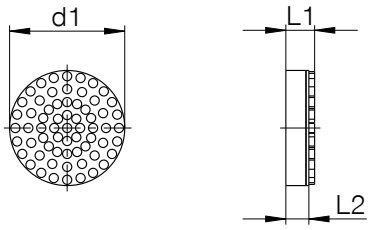


▶ 기술 데이터

| 주문번호 | DG6 | DG6SI | DG10 | DG10SI | DG16 | DG16SI | DG20 | DG20SI |
|---|---|---|---|---|---|---|---|---|
| Ø d1 [mm] | 6m6 | 6m6 | 10m6 | 10m6 | 16m6 | 16m6 | 20m6 | 20m6 |
| 치수 L1 [mm] | 5 | 5 | 5 | 5 | 5 | 5 | 5 | 5 |
| 치수 L2 [mm] | 3.5 | 3.5 | 3.5 | 3.5 | 3.5 | 3.5 | 3.5 | 3.5 |
| 재료 | NBR | 실리콘 | NBR | 실리콘 | NBR | 실리콘 | NBR | 실리콘 |
| 색상 | 검정색 | 청색 | 검정색 | 청색 | 검정색 | 청색 | 검정색 | 청색 |
| 내열성(최대) [°C] | 120 | 200 | 120 | 200 | 120 | 200 | 120 | 200 |
| 쇼어 경도 | 65 +/- 3 | 60 +/- 5 | 65 +/- 3 | 60 +/- 5 | 65 +/- 3 | 60 +/- 5 | 65 +/- 3 | 60 +/- 5 |
| 인증 | LABS / REACH / RoHS | LABS / REACH / RoHS | LABS / REACH / RoHS | LABS / REACH / RoHS | LABS / REACH / RoHS | LABS / REACH / RoHS | LABS / REACH / RoHS | LABS / REACH / RoHS |

### ▶ 시리즈 GR - 경금속 압력 부재

▶ 다양한 타입으로 구입 가능

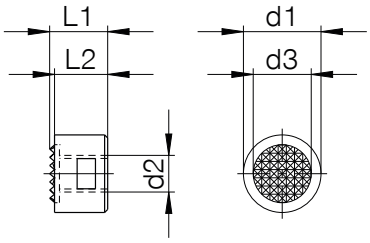


▶ 기술 데이터

| 주문번호 | GR4 | GR4A | GR4C | GR5 | GR6 |
|---|---|---|---|---|---|
| Ø d1 [mm] | 12,7 | 12,7 | 12,7 | 15,8 | 19 |
| Ø d2 [mm] | M6 | M6 | M6 | M6 | M6 |
| Ø d3 [mm] | 9.5 | 9.5 | 9.5 | 12.7 | 15.8 |
| 치수 L1 [mm] | 9.5 | 12.7 | 16.5 | 9.5 | 9.5 |
| 치수 L2 [mm] | 8.7 | 11.9 | 15.8 | 8.7 | 8.7 |
| 인증 | LABS / REACH / RoHS | LABS / REACH / RoHS | LABS / REACH / RoHS | LABS / REACH / RoHS | LABS / REACH / RoHS |

## ▶ 시리즈 GR - 경금속 압력 부재

▶ 다양한 타입으로 구입 가능

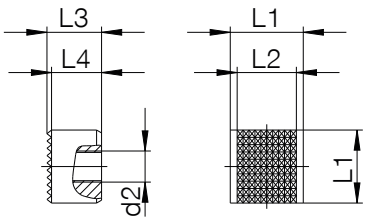


▶ 기술 데이터

| 주문번호 | SG4 |
|---|---|
| Ø d2 [mm] | M6 |
| 치수 L1 [mm] | 12.7 |
| 치수 L2 [mm] | 10.3 |
| 치수 L3 [mm] | 9.5 |
| 치수 L4 [mm] | 8.7 |
| 인증 | LABS / REACH / RoHS |

## ▶ 시리즈 J - 고강도의 가동성 스틸 압력 부재

▶ 다양한 타입으로 구입 가능

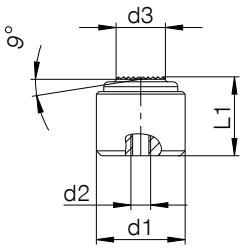


▶ 기술 데이터

| 주문번호 | J712 | J718 | J728 |
|---|---|---|---|
| Ø d1 [mm] | 12n6 | 18n6 | 28n6 |
| Ø d2 [mm] | M3 | M4 | M5 |
| Ø d3 [mm] | 7 | 10 | 20 |
| 치수 L1 [mm] | 10 | 16 | 25 |
| 인증 | LABS / REACH / RoHS | LABS / REACH / RoHS | LABS / REACH / RoHS |

# 밸브, 피팅, 액세서리
## 조 인서트

### ▶ 시리즈 GU - 고무 조

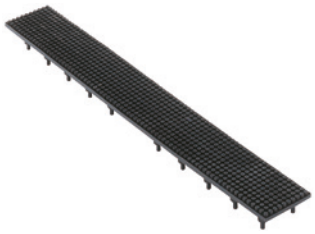

- ▶ 다양한 타입으로 구입 가능
- ▶ GU1: 인입 노브를 구비한 베이스 조
- ▶ 인입 노브용 수용 보어 - 4.5mm

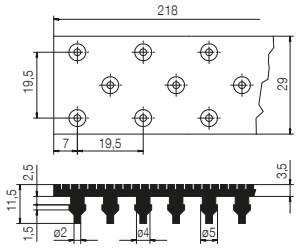


▶ 기술 데이터

| 주문번호 | GU1 | GU1SI |
|---|---|---|
| 강도 DIN53504(최소) [N/mm²] | 10 | 10 |
| 재료 | NBR | 실리콘 |
| 색상 | 검정색 | 청색 |
| 내열성(최대) [°C] | 120 | 200 |
| 쇼어 경도 | 65 +/- 3 | 60 +/- 5 |
| 인증 | LABS / REACH / RoHS | LABS / REACH / RoHS |

### ▶ 시리즈 GU - 고무 조

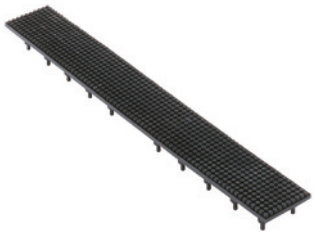

- ▶ 다양한 타입으로 구입 가능
- ▶ 알루미늄으로 이루어진 베이스 플레이트를 구비한 고무 조

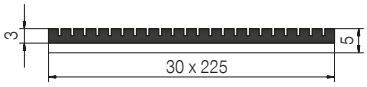


▶ 기술 데이터

| 주문번호 | GU2 | GU2SI |
|---|---|---|
| 강도 DIN53504(최소) [N/mm²] | 10 | 10 |
| 재료 | NBR | 실리콘 |
| 색상 | 검정색 | 청색 |
| 내열성(최대) [°C] | 120 | 200 |
| 쇼어 경도 | 65 +/- 3 | 60 +/- 5 |
| 인증 | LABS / REACH / RoHS | LABS / REACH / RoHS |

### ▶ 시리즈 GU - 고무 조

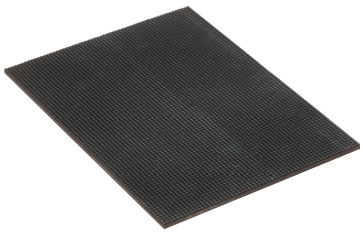

- ▶ 다양한 타입으로 구입 가능
- ▶ 알루미늄으로 이루어진 베이스 플레이트를 구비한 고무 조

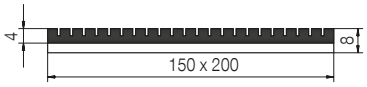


▶ 기술 데이터

| 주문번호 | GU2G | GU2GSI |
|---|---|---|
| 강도 DIN53504(최소) [N/mm²] | 10 | 10 |
| 재료 | NBR | 실리콘 |
| 색상 | 검정색 | 청색 |
| 내열성(최대) [°C] | 120 | 200 |
| 쇼어 경도 | 65 +/- 3 | 60 +/- 5 |
| 인증 | LABS / REACH / RoHS | LABS / REACH / RoHS |

## ▶ 시리즈 KF - 고무 접착막

- 매끄러운 표면 또는 거친 표면
- 그리퍼 조의 형태에 최적으로 적합하게 형성됩니다.
- 여러 부분을 파지할 때 작은 공차를 보정하기 위해 그리고 이상적인 마찰 계수에 있어 적합
- 접착성 물질이 달라붙지 않음

▶ 기술 데이터

| 주문번호 | KF50G | KF50N |
|---|---|---|
| 치수 [mm] | 500 x 100 | 500 x 100 |
| 재료 | 특수 코팅된 함침된 면직물 | 특수 코팅된 함침된 면직물 |
| 표면 | 표면이 매끈한 형태 | 표면이 거친 형태 |
| 재료 두께 [mm] | 0.48 | 0.48 |
| Zulässige Temperatur max. [°C] | +60 (100°C까지 단시간에 도달) | +60 (100°C까지 단시간에 도달) |
| 인장 강도 | 0.9 | 0.9 |
| 점착력 | 22 | 22 |
| 인증 | LABS / REACH / RoHS | LABS / REACH / RoHS |

## ▶ 시리즈 BGM - 점토 조성물

- 귀하의 개별 그리퍼 조에 맞는 소수의 단계로 형성
- 금속과 같이 단단하고 실리콘 충전제로 인해 가장 민감한 부분에도 적합
- 평균 치수의 약 10개의 조 볼에 충분함

▶ 기술 데이터

| 주문번호 | BGM-H | BGM-W |
|---|---|---|
| 설비 버전 | 에폭시 턱 화합물 | 실리콘 화합물 |
| 인증 | LABS / REACH / RoHS | LABS / REACH / RoHS |

## ▶ 시리즈 BN - 점토 조성물용 조 볼

- 다양한 치수로 된 점토 조성물용 조 볼 BGM

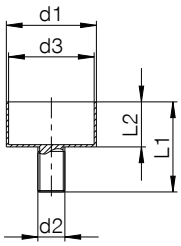


▶ 기술 데이터

| 주문번호 | BN8 | BN12 | BN16 | BN20 |
|---|---|---|---|---|
| Ø d1 [mm] | 6 | 10 | 16 | 20 |
| Ø d2 [mm] | M3 | M4 | M5 | M6 |
| Ø d3 [mm] | 5 | 9 | 15 | 19 |
| 치수 L1 [mm] | 8 | 12 | 16 | 20 |
| 치수 L2 [mm] | 4 | 6 | 8 | 10 |
| 인증 | LABS / REACH / RoHS | LABS / REACH / RoHS | LABS / REACH / RoHS | LABS / REACH / RoHS |

### ▶ 시리즈 GU800 - 주조 고무

- ▶ 보어, 밀봉 및 롤러 코팅을 포함한 복잡한 그러퍼 조에 사용
- ▶ 컨베이어 벨트 수리, 솔리드 타이어, 롤 수송기, 파이프, 기계의 진동 보호, 절연 보호

▶ 기술 데이터

| 주문번호 | GU800 |
|---|---|
| 혼합 비율 | 100:80 |
| 경화 후 쇼어 경도(ISO 868) | 80 |
| 밀도 | 1.00 |
| 인장 강도(ISO 37) [N/mm²] | 8 MPA |
| 파괴 연성(ISO 37) | 600 |
| 인열 저항(DIN 53356) | 15 |
| 허용 온도 범위 [°C] | -60 ... +90 |
| 인증 | LABS / REACH / RoHS |