PRIEMYSELNÉ TLMIČE POWERSTOP
ZÁVIT M10X1.0

▶ SÉRIE

PowerStop®

STANDARD ENERGY	HIGH ENERGY	ADJUSTABLE ENERGY
Hospodárny	Výkonný	Nastaviteľný tlmič

- **Materiál** — Ušľachtilá oceľ
- **Prípustný teplotný rozsah** — -10 ... +70 [°C]
- **Max. uhol nárazu** — 2 [°]
- **Sila na pevnom doraze max.** — 2 [kN]
- **Uťahovací moment kontramatice**
  - **Standard Energy** — 4 [Nm]
  - **High Energy** — 4 [Nm]
  - **Adjustable Energy** — 4 [Nm]
- **Bioolej (biologicky odbúrateľný)** — HEES
- **s certifikátom H1** — Áno
- **Povolenia** — LABS / REACH / RoHS
- **Tlak absolútny max.**
  - **Standard Energy** — 1 [bar]
  - **High Energy** — 10 [bar]
  - **Adjustable Energy** — 10 [bar]

▶ TECHNICKÉ ÚDAJE

	Typ montáže	Séria	Závit	Variant zdvihu	Zdvih max. [mm]	Stupeň tvrdosti	Rýchlosť nárazu min. [m/s]	Rýchlosť nárazu max. [m/s]	Absorpcia energie max. Nepretržitá prevádzka na jeden zdvih [J]	Absorpcia energie max. Nepretržitá prevádzka za hodinu [J/h]	Absorpcia energie max. Režim núdzového zastavenia na jeden zdvih [J]	Ochrana	Vrátenie do pôvodnej polohy Sila min. [N]	Vrátenie do pôvodnej polohy Sila max. [N]	Vrátenie do pôvodnej polohy Čas max. [s]	Hlava	Integrovaný pevný doraz	Verzia
STANDARD ENERGY	P	SE	10X10	N	8	H	0,1	1,2	3	22.000	3	D	2	4	0,2	D	x	-A
						M	0,8	2,2	3	22.000	3	F	2	4	0,2	E	-	
						S	1,8	3,5	3	22.000	3	A	2	4	0,2	S	x	
						W	3,0	5,0	3	22.000	3	B	2	9	0,2	K	x	
HIGH ENERGY	P	HE	10X10	N	8	H	0,1	1,2	10	22.000	13	D	3,5	6	0,2	D	x	-A
						M	0,8	2,2	10	22.000	13	F	3,5	6	0,2	E	-	
						S	1,8	3,5	9	22.000	11	A	3,5	6	0,2	S	x	
						W	3,0	5,0	9	22.000	11	B	3,5	11	0,2	K	x	
ADJUSTABLE ENERGY	P	AE	10X10	N	8	H	0,1	5,0	10	22.000	10	D	3,5	6	0,2	D	x	-A
												F	3,5	6	0,2	E	-	
												A	3,5	6	0,2	S	x	
												B	3,5	11	0,2	K	x	

▶ OCHRANA

bez ochrany	Plstený krúžok	Stierač (NBR)	Vlnovec (TPE)
D -A	F -A	A -A	B -A
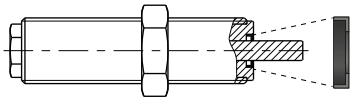	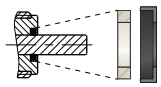	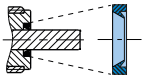	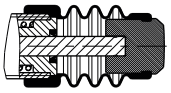
v čistom prostredí	proti prachu, hoblinám, ...	proti kvapaline, oleju, ...	

▶ TECHNICKÉ NÁKRESY

	bez hlavou krátka piestna tyč	bez hlavou dlhá piestna tyč	s oceľovou hlavou	s plastovou hlavou	s vlnovcom a oceľovou hlavou	s vlnovcom a plastovou hlavou
	N D -A	N E -A	N S -A	N K -A	N B S -A	N B K -A
STANDARD ENERGY	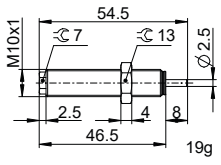	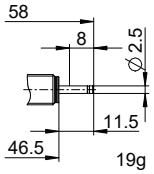	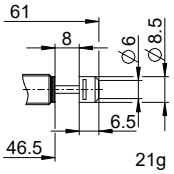	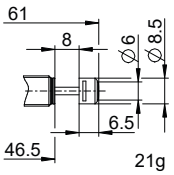	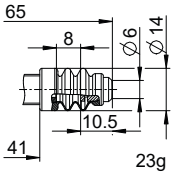	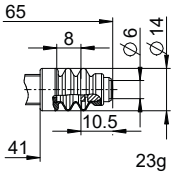
HIGH ENERGY	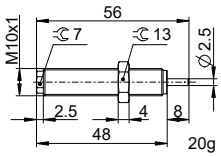	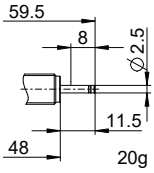	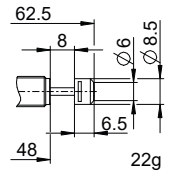	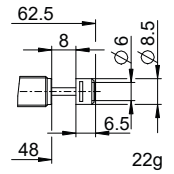	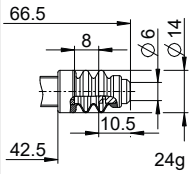	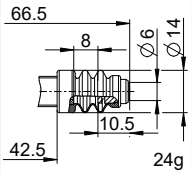
ADJUSTABLE ENERGY	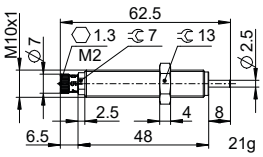	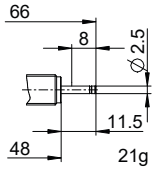	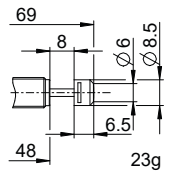	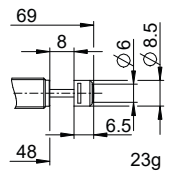	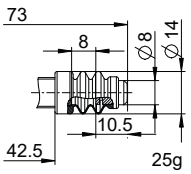	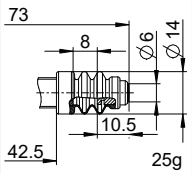

PRIEMYSELNÉ TLMIČE POWERSTOP
ZÁVIT M10X1.0

► PRÍSLUŠENSTVO

Poz.	Objednávacie č.	Príslušenstvo	Poznámky
1	**PAH10X10-A**	Dorazová objímka	Vrátane 1x PVM10X10-A.Priemyselné tlmiče nárazov s vlnovcom vylúčené.
2	**PSH10X10-B**	Snímač zastavenie rukáv	Vrátane 1x PVM10x10-A. Snímanie je možné len s priemyselným tlmičom s oceľovou alebo plastovou hlavou. Priemyselné tlmiče nárazov s vlnovcom vylúčené. Indukčný snímač, PNP (NC), PUR kábel 2 m, krytie IP67. Pre ďalšie informácie pozri osobitný údajový list.
3	**PBV10X10ND-A**	Vedenie piestnice normálny zdvih Ochrana: bez ochrany	Uhol nárazu max. 30°. Môže sa používať len v kombinácii s priemyselným tlmičom bez ochrany a bez hlavy s krátkou piestnou tyčou. Kontramatica PVM14X10-A vhodná pre vonkajší závit vedenia piestnej tyče.
4	**PBV10X10NF-A**	Vedenie piestnice normálny zdvih Ochrana: Plstený krúžok (plsť)	Uhol nárazu max. 30°. Môže sa používať len v kombinácii s priemyselným tlmičom bez ochrany a bez hlavy s krátkou piestnou tyčou. Kontramatica PVM14X10-A vhodná pre vonkajší závit vedenia piestnej tyče.
5	**PBV10X10NA-A**	Vedenie piestnice normálny zdvih Ochrana: Stierač (NBR)	Uhol nárazu max. 30°. Môže sa používať len v kombinácii s priemyselným tlmičom bez ochrany a bez hlavy s krátkou piestnou tyčou. Kontramatica PVM14X10-A vhodná pre vonkajší závit vedenia piestnej tyče.
6	**PKS10X10-A**	Ortogonálne zaskrutkovaná zvieracia príruba	Uťahovací moment skrutiek max. 3 Nm.
7	**PKP10X10-A**	Paralelne zaskrutkovaná zvieracia príruba	Uťahovací moment skrutiek max. 1 Nm.
8	**PVM10X10-A**	Kontramatica z ušľachtilej ocele	Je súčasťou dodávky priemyselného tlmiča.
9	**PDD10X10-A**	Tlaková komora tesniace	Odporúčané upevnenie s PVM10X10-A. Tesnenie musí celoplošne priliehať na obidvoch stranách.

1

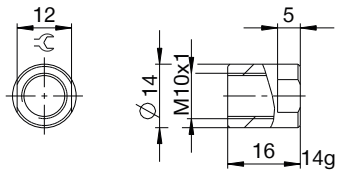

2

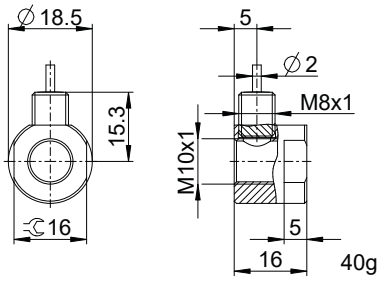

3 4 5

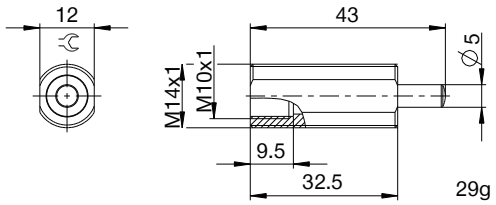

6

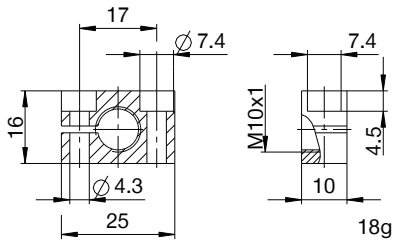

7

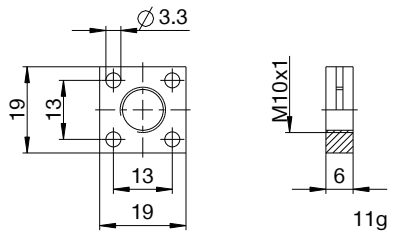

8

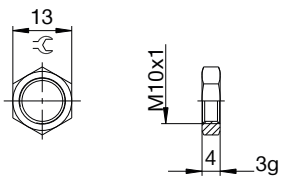

9

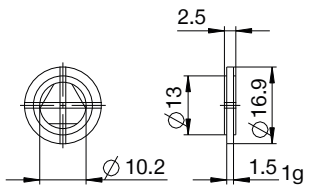

▶ NÁZVOSLOVIE

P HE 10X10 N H B S -A

Typ montáže

P Priemyselné tlmiče PowerStop

Séria

ME Mini Energy

SE Standard Energy

HE High Energy

AE Adjustable Energy

Závit

10 Menovitý priemer závitu

X

10 Stúpanie závitu (faktor 10)

Variant zdvihu

N Normálny zdvih

L Dlhý zdvih

Stupeň tvrdosti

H Hard (0,1 – 1,2 m/s; Adjustable Energy: 0,1 – 5 m/s)

M Medium (0,8 – 2,2 m/s)

S Soft (1,8 – 3,5 m/s)

W Supersoft (3 – 5 m/s)

Ochrana

D bez ochrany

F Plstený krúžok

A Stierač (NBR)

B Vlnovec (TPE)

Hlava

D bez hlavou krátka piestna tyč

E bez hlavou dlhá piestna tyč

S s oceľovou hlavou

K s plastovou hlavou

Verzia

-A Verzie od A do Z