DECELERATORI IDRAULICI INDUSTRIALI POWERSTOP
FILETTO M4X0.5

▶ SERIE

PowerStop®

MINI ENERGY

Il miniaturizzato

▶ **Materiale**	Acciaio inox	▶ **Olio biologico (biodegradabile)**	HEES
▶ **Range di temperatura ammesso**	-10 ... +70 [°C]	▶ **Certificato H1**	Si
▶ **Angolo di impatto mass.**	2 [°]	▶ **Certificazioni**	LABS / REACH / RoHS
▶ **Forza max. sulla battuta**	0.2 [kN]		
▶ **Coppia di serraggio controdado**		▶ **Pressione assoluta max.**	
- **Mini Energy**	1 [Nm]	- **Mini Energy**	10 [bar]

▶ DATI TECNICI

Disegno	Serie	Filetto	Variante della corsa	Corsa mass. [mm]	Grado di durezza	Velocità di impatto min. [m/s]	Velocità di impatto mass. [m/s]	Assorbimento di energia mass. Funzionamento continuo per corsa [J]	Assorbimento di energia mass. Funzionamento continuo per ora [J/h]	Assorbimento di energia mass. Funzionamento emergenza per corsa [J]	Protezione	Ripristino Forza min. [N]	Ripristino Forza mass. [N]	Ripristino Tempo mass. [s]	Testina	Battuta fissa integrata	Versione
MINI ENERGY	P	ME	04X05	N	4	H	0,1	1,2	0,8	2.100	0,8	D	1	2	0,15	D	x	-B
						-						-				E	-	
						M	0,8	2,2	0,8	2.100	0,8	A	1	2	0,15	S	x	
																K	x	

▶ PROTEZIONE

Senza protezione	Raschiatore (NBR)
D -B	A -B
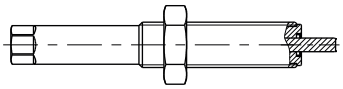	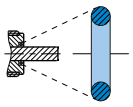
in un ambiente pulito	contro il liquido, l'olio, ...

▶ DISEGNI TECNICI

MINI ENERGY

senza testina stelo corto	senza testina stelo lungo	con testina in acciaio	con testina in plastica
N D -B	N E -B	N S -B	N K -B
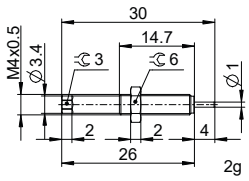	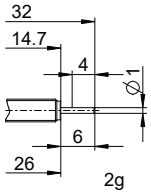	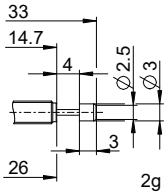	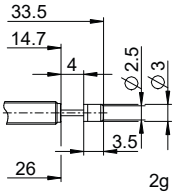

DECELERATORI IDRAULICI INDUSTRIALI POWERSTOP
FILETTO M4X0.5

► ACCESSORI

Pos.	Numero d'ordine	Accessori	Annotazioni
1	**PAH04X05-A**	Battuta d'arresto	Incluso 1x PVM04X05-A. Ad esclusione del deceleratore idraulico industriale con soffietto.
2	**PVM04X05-A**	Controdado in acciaio inox	Contenuto nella fornitura del deceleratore idraulico industriale.
3	**PDD04X05-A**	Tenuta della camera di pressione	Fissaggio consigliato con PVM04X05-A. La guarnizione deve essere applicata in modo completo da entrambi i lati.

1

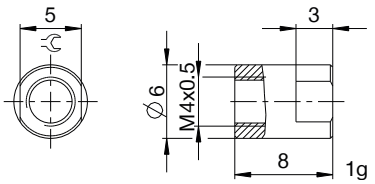

2

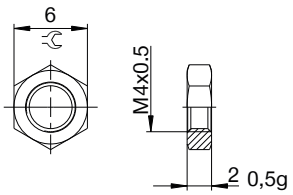

3

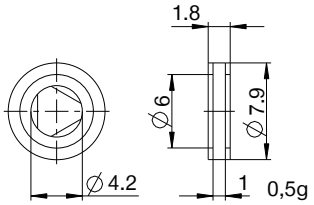

▶ NOMENCLATURA

P ME 04X05 N M D S -B

Disegno

P Deceleratori idraulici industriali PowerStop

Serie

ME Mini Energy

SE Standard Energy

HE High Energy

AE Adjustable Energy

filetto

04 Diametro nominale filetto

X

05 Passo del filettato (fattore 10)

Variante della corsa

N Corsa normale

L Corsa lunga

Grado di durezza

H Hard (0,1 - 1,2 m/s; Adjustable Energy: 0,1 - 5 m/s)

M Medium (0,8 - 2,2 m/s)

S Soft (1,8 - 3,5 m/s)

W Supersoft (3 - 5 m/s)

Protezione

D Senza protezione

F Anello di feltro

A Raschiatore (NBR)

B Guarnizione di tenuta a soffietto (TPE)

Testina

D senza testina stelo corto

E senza testina stelo lungo

S con testina in acciaio

K con testina in plastica

Versione

-A Versioni dalla A alla Z